



Wall



pan**D**OMO®



DESIGNPREIS
2007

NOMINIERI

Una revolución en sus paredes.

Utilice las superficies murales de una estancia a modo de espacio creativo para expresar una impresión. Con la combinación de colores y texturas podrá crear mundos incomparables. PANDOMO® Wall es rápido y fácil de utilizar, pues tan solo deberá seguir unos simples pasos para culminar su diseño. Tanto si desea obtener una superficie lisa y homogénea, o por ejemplo un diseño texturizado bicolor, con PANDOMO® Wall podrá crear tendencias distintivas en el diseño contemporáneo de interiores, reforzando su expresividad mediante sus propiedades iridiscentes.

A Wall-to-Wall Revolution!

Use the surfaces of a room as a creative space to make an impression. With colours and structure, worlds can be created. PANDOMO® Wall is fast and easy to use, with only a few simple steps to follow to design a surface. Whether you require a smooth, homogeneous surface or, for example, a two coloured design, PANDOMO® Wall can set distinctive trends in contemporary interior design. The design of a room is further enhanced through the attractive, iridescent surface appearance, which changes dependent on the light.

Un diseño cotidiano, pero elegante.

Un verdadero reconocimiento por sus combinaciones armónicas en el diseño y la practicidad de su utilización representa el prestigioso premio obtenido en la categoría "productos de alta Calidad arquitectónica" con el que PANDOMO® Wall fue presentado por la revista especializada AIT como parte de Domo tex 2004 –una recomendación que habla por sí misma–. Pero eso no es todo, un posterior reconocimiento internacional llegó para PANDOMO® Wall en el año 2007 por parte de los Premios Al Diseño Alemán del Ministerio Federal de Economía.

An everyday design – but not in any ordinary way!

A true acknowledgement of the harmonious combination of design and practical usage is the prestigious award for "products of high architectural quality" which was presented to PANDOMO® Wall by the specialist magazine AIT as part of Domotex 2004 – a recommendation that truly speaks for itself.

And that's not all, further international recognition for PANDOMO® Wall came at the 2007 German Design Awards from the Federal Ministry of Economics.



Glaverbel, Belgium



PAN [griego: pās; pān: todo, junto, completo]

PAN [greek] pās; pān: all, whole, complete, total, encompassing

DOMO [lat. domus, domu: casa, edificio, trabajo domestico]

DOMO [latin] domus, domu: house, building, household



Oficinas Thyssen Krupp, Espacio del silencio, Essen/Germany
Thyssen Krupp Quartier, Raum der Stille, Essen/Germany

Restaurante en
Holanda

Restaurant,
Netherlands



Colores, texturas y mucho más.

PANDOMO® Wall encarna la solución ideal para la creación de mundos individuales, por sus prestaciones inventivas y la realización de un sinfín de diferentes estilos. No existen límites para la creatividad: un número infinito de colores, diseños y plantillas se unen para alcanzar la perfección. Las paredes diseñadas con PANDOMO® Wall conforman la cara de una estancia.

Colour, structure and more.

PANDOMO® Wall is ideal for creating individual worlds and can be used to invent many different styles. There is no limit to creativity: an infinite number of colours, designs, and patterns come together seamlessly in short, everything is possible. Walls created with PANDOMO® Wall form the face of a room.

Vivienda privada

Private object



Superficies nobles.

PANDOMO® Wall convierte las paredes en elementos de diseño de alta Calidad. Puede utilizarse de forma individual para imbuir un carácter personal a cada estancia, además de resultar extremadamente funcional. Tras un posterior tratamiento con Stone oil, la superficie se convierte en duradera, permeable al vapor y de fácil limpieza.

Noble surfaces.

PANDOMO® Wall turns walls into high-quality design elements. They can be designed individually to give every room a special feel. PANDOMO® Wall is also very functional. When treated with stone oil, the surface is durable, vapour permeable and easy to clean.

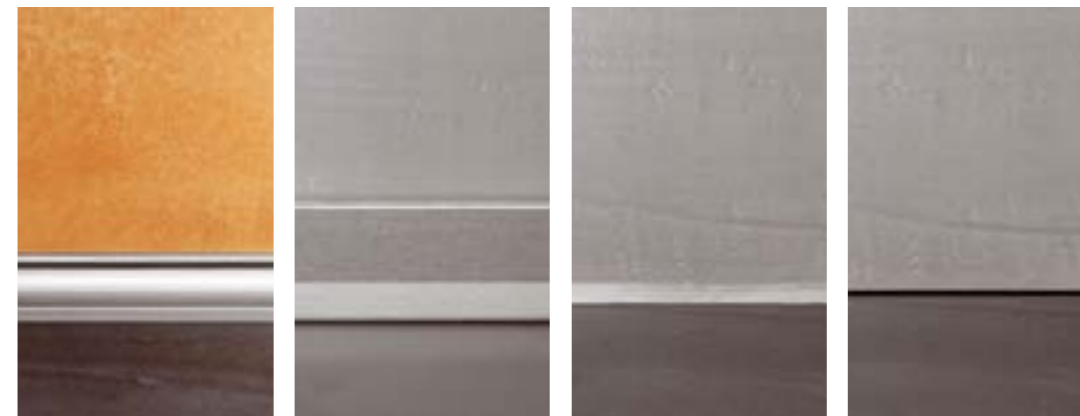

Ejemplo 1: Acero alta calidad

Example 1: High-grade steel

Ejemplo 2: Aluminio

Example 2: Aluminium

Ejemplo 3: Silicona

Example 3: Silicon

Ejemplo 4: Simil sombra

Example 4: Shadow seam

Magníficos acabados

PANDOMO® Wall ofrece innumerables soluciones para la transición entre el pavimento y la pared. En función del ambiente deseado y su posterior utilización, se podrán elegir perfiles de acero inoxidable, aluminio pintado y madera o material plástico. Las juntas entre el pavimento y la pared también podrán ser selladas con silicona. Incluso la formación de perfiles sombreados resulta fácilmente realizable.

Beautiful finish.

PANDOMO® Wall offers countless possibilities with transitions between wall and floor. Depending on the desired ambiance and use, profiles made of stainless steel, brushed aluminium and wood or plastic are recommended. Gaps between floor and wall can also be sealed with silicone. Even the forming of shadow gaps is easily achievable.



Proyecto privado

Private object

Elegante y práctico

PANDOMO® Wall cautiva con su idoneidad en todo tipo de entornos.

Gracias a su origen cementoso, la superficie resulta extremadamente robusta, lejos de cualquier otro sistema decorativo. Una vez retirados polvo y suciedad, queda tras de sí pura elegancia.

Elegant and practical.

PANDOMO® Wall captivates with its suitability for any environment. Thanks to its cementitious origins, the surface is extremely robust and far tougher than any existing decorative system. Dust and grime can simply be wiped off, leaving behind pure elegance.



Elemento de decoración – los colores, infinidad de posibilidades

PANDOMO® ofrece una excelente selección de colores y lo que es mejor, la posibilidad de personalizar cada uno de ellos de forma individual. Las cinco gamas de colores – Light, Natural, Pure, Bright y Accent – le ofrecen un perfecto punto de partida para el diseño de sus interiores. Esta creación especial de Johannes Klinger para PANDOMO® conforma una paleta de tonos clásicos, notas terrosas, y en definitiva una valiosa guía para su elección del color.

“Este amplio espectro de colores fácilmente combinables entre sí se inspira en tendencias contemporáneas del arte y la cultura. Como resultado, dichas paletas representan en sí mismas una amplia gama de estilos potenciales. Estas cinco diferentes cartas de colores son el producto de las más influyentes corrientes estilísticas en decoración de interiores y fuente de inspiración para la creación de nuevos coloridos.”

Johannes Klinger, artista, maestro pintor de iglesias e interiorista.

Design element colour – unlimited possibilities.

PANDOMO® Wall by ARDEX offers the ideal selection of colours. Each shade can be individually changed. The five colour schemes – light, natural, pure, bright, accent – offer the perfect introduction to room design. The colour schemes initially designed for PANDOMO® by Johannes Klinger combine tradition, nature and trends to offer a valuable guide when choosing colours.

“Trends in art and culture lead to a wide range of shades to be used again and again. The pallet therefore also offers a wide range of design possibilities. The five different colour compositions correspond to the current style-defining home décor world. The colour templates can also be used as a source of inspiration for personalised designs.”

Johannes Klinger: Artist, Master Church Painter, Interior Designer

1. Light

Los tonos pastel brindan a la estancia un aire de claridad, produciendo un efecto estimulante en nuestro humor.

Aplicaciones apropiadas: Gracias a su versatilidad, esta paleta se presenta para espacios públicos y privados con carácter moderno y elegante, siendo apropiada para una amplia gama de contextos. Estos colores discretos resultan apropiados para espacios de gran amplitud. **Estilo:** Contemporáneo. **Asociaciones:** Vigorosa, practicidad.

1. Light

Light-coloured walls enhance a room's visual appeal and have a stimulating effect on our mood. **Possible applications:** Its versatility allows it to be used in both public and private buildings that have a modern and elegant character. The discreet colours lend themselves to large areas of wall. **Lifestyle:** contemporary. **Associations:** vigour, practicality.

2. Natural

Los tonos terrosos que conforman la paleta Natural crean sensación de seguridad, por su proyección de la luz natural de forma tenue y suave en la estancia. **Aplicaciones apropiadas:** Apropiada para una amplia gama de entornos, notablemente para espacios privados, o restaurantes rurales de alto standing. **Estilo:** Rural. **Asociaciones:** paz, sosiego, atemporalidad.

2. Natural

The muted colours of the natural shades create a sense of security. In the room these colours often have the effect of diffused, soft daylight. **Possible applications:** versatile in its uses, predominantly in private rooms or superior country house-style restaurants. **Lifestyle:** country house. **Associations:** timelessness, tranquil security.

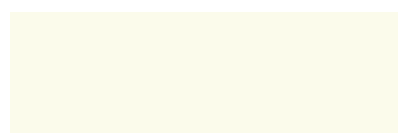

10/1.1



10/1.2

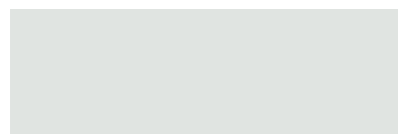

10/1.3

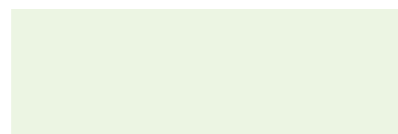

10/1.4



10/1.5

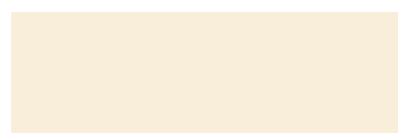

10/1.6



10/2.1



10/2.2



10/2.3



10/2.4



10/2.5



10/2.6



10/3.1

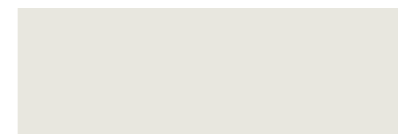

10/3.2



10/3.3



10/3.4



10/3.5



10/3.6

3. Pure

Un degradado de tonalidades de gris representa la reminiscencia de las sombras que nos resultan familiares en la naturaleza. Transmiten autenticidad y equilibrio. **Aplicaciones apropiadas:** Edificios contemporáneos, lofts, decoración minimalista, nuevo modernismo. **Estilo:** Loft, minimalista. **Asociaciones:** sobriedad, elegancia sutil.

3. Pure

Muted grey colours are similar to the colours that we find in nature. They appear “genuine” and accentuate the characteristics of rooms, shapes and other colours. **Possible applications:** modern high-rise buildings, lofts, minimalistic furnishing styles, new modernity, design-oriented living. **Lifestyle:** loft, minimalism. **Associations:** reduction, elegant reserve.



10/4.1



10/4.2



10/4.3



10/4.4



10/4.5



10/4.6

4. Bright

Esta paleta imbuje la “joie de vivre”. **Aplicaciones apropiadas:** Acentos de colores brillantes destinados a espacios donde se requiera transparencia y positivismo. Lugares de trabajo de inspiración, guarderías, hospitales, balnearios. **Estilo:** mediterráneo. **Asociaciones:** sociabilidad, júbilo.

4. Bright

The theme running through these colours is joy at being alive. **Possible applications:** colour accents for cheerful living rooms, creative working atmosphere, nurseries, schools, hospitals, physical recreation, single walls. **Lifestyle:** mediterranean. **Associations:** encounter, friendliness.



10/5.1



10/5.2



10/5.3



10/5.4



10/5.5



10/5.6

5. Accent

La audacia de estos tonos despierta la imaginación humana. Colores saturados con poder de energizar y enardecer. **Aplicaciones apropiadas:** Tonos apropiados para escenarios urbanos, que añaden frescura y modernidad a grandes espacios. **Estilo:** Urbano. **Asociaciones:** confianza y conciencia de la propia imagen.

5. Accent

A confident colour accent stimulates the human imagination. Saturated colours have a markedly energising or exciting effect. **Possible applications:** accent colours for the contemporary vision in large areas. **Associations:** confidence, presentation, media influences.



PANDOMO[®] Wall, homogéneo
PANDOMO[®] Wall, homogenous

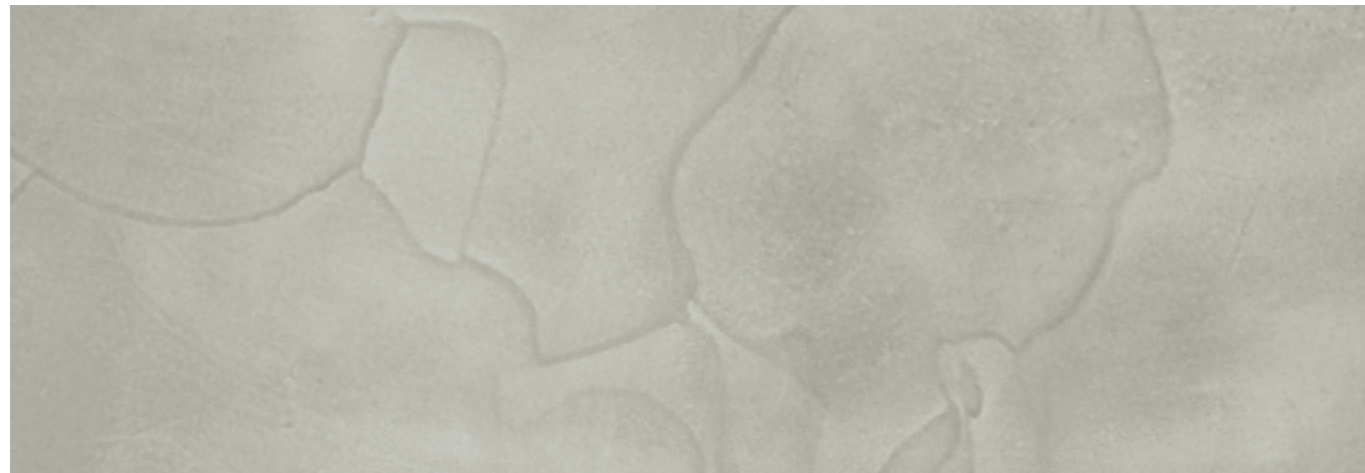

PANDOMO[®] Wall, liso
PANDOMO[®] Wall, smooth

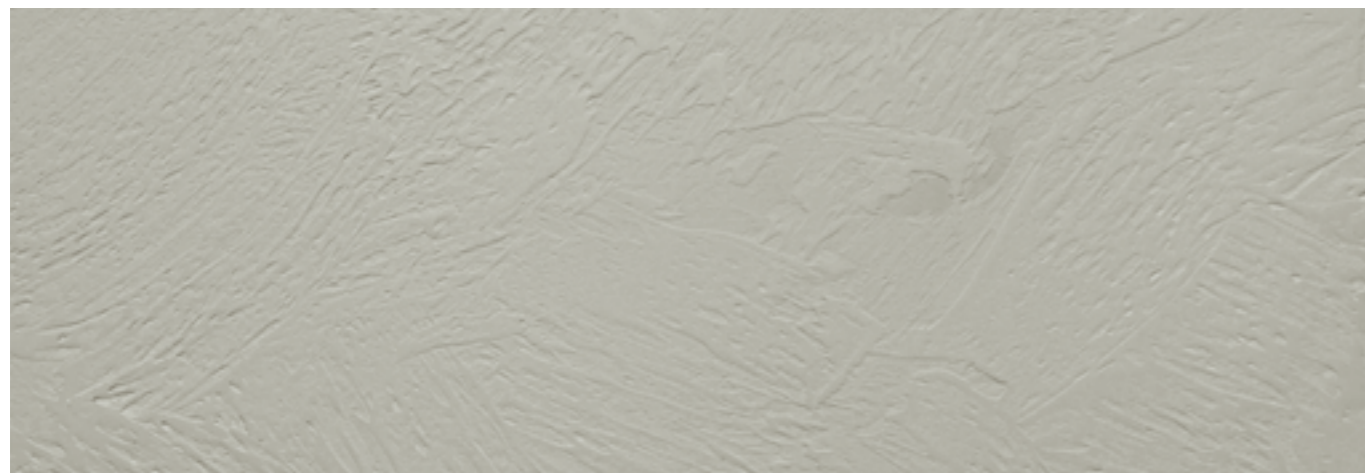

PANDOMO[®] Wall, texturizado
PANDOMO[®] Wall, textured



CHENG HSIN Hospital General, Taiwan
CHENG HSIN General Hospital, Taiwan



ARDEX CEMENTO, S.A.

Pol. Ind. Pla de Llerona - c/ Holanda, 18
08520 Les Franqueses del Vallès - Barcelona - Spain

Tel.: +34 93 846 62 52

Fax: +34 93 846 74 38

ardex@ardex.de

www.ardex.es

Los muestrarios de colores, así como las superficies mostradas en este catálogo han sido recreados a partir de procesos de impresión, por lo que únicamente deben entenderse a modo de recomendación. El producto aplicado puede diferir del original.
Colour standards as well as displayed surfaces have been produced by printing process and are intended only by way of recommendation. The samples may differ from original.